

序号	试点单
1	<p>湖南新 商 湖南商 术</p> <p>单位名称</p> <p>雷特电子 务公司 务职业技 学院</p> <p>在现代 —记天 2020上</p> <p>以“校中 职财务管 制”人才</p>

说明：1.案
2.案

填写：招生招
例类型
例特点
应从试点工作

学,采用线 投身学习, 学习与抗疫
学模式 人才培养模
程 “双导师”
位素质 作方式

2020

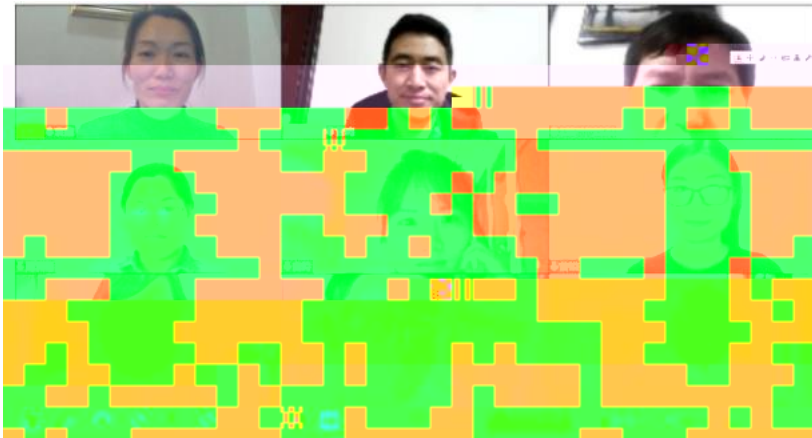



2

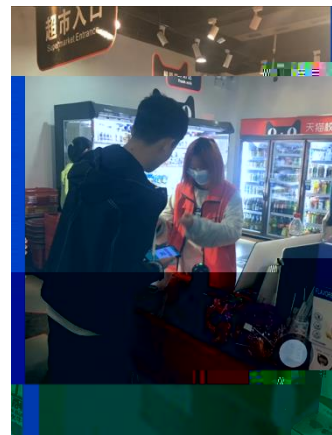
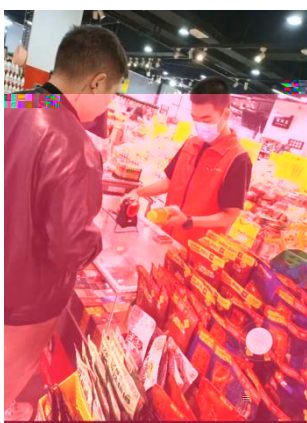

3

办

办

19统计与会计3

签到 问卷 抢答 选人 评分 测验 活动库

抢答 03-10 16:40

调查时间和调查期限的含义, 其区别是...

抢答, 03-10 16:20

2、调查单位与填报单位的关系是()。A、二者是一致的 B、二者有时是一致的 C、二者没有关系 D、调查单位大于...

调查项目是什么?

选人 实+00 10:22

调查时间为()。

抢答 某市规定2019年工业经济活动成果年报呈报时间自2020年1月31日...

抢答 03-10 09:57

5、统计调查的基本要求...

抢答 03-10 09:57

求有()、()、()、()。

(课堂互动)

办

办

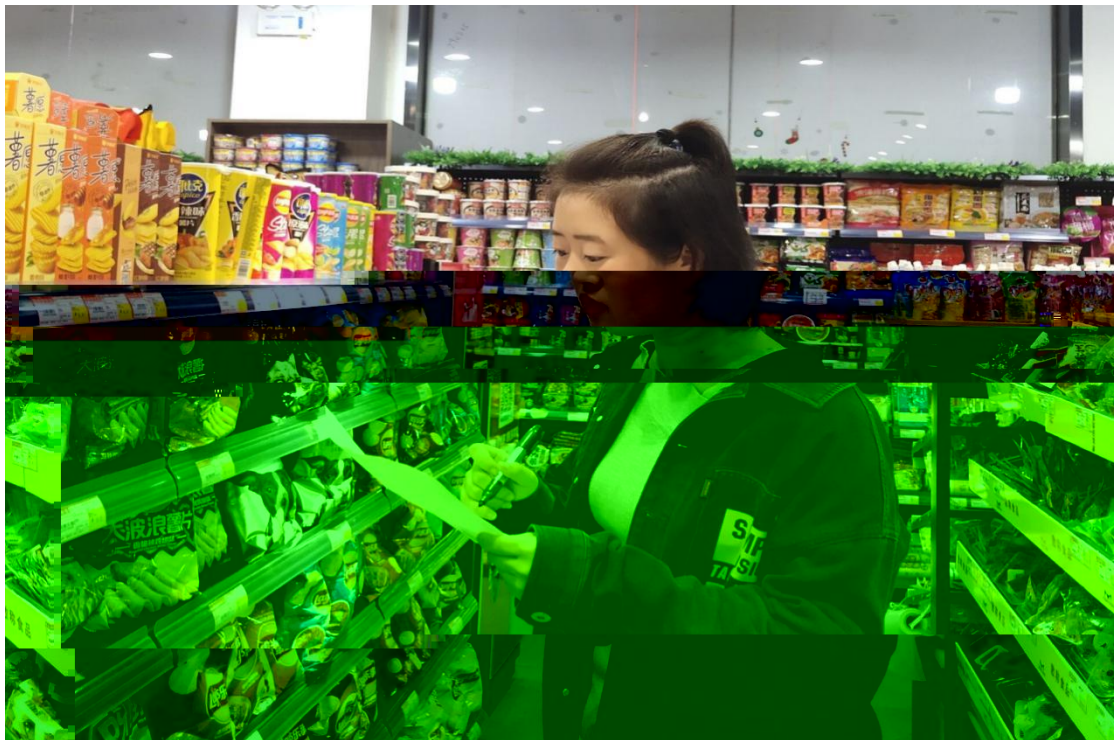



办